

WIRTSCHAFTS- UND
IMMOBILIENSERVICE GMBH
Berthelsdorfer Straße 53
09599 Freiberg
Tel. 03731/32637
Fax 03731/74923



Gesamt		871,60	1.000,00

1.1	Erdgeschoss links	- Fam. Gasch	65,30
1.2	Erdgeschoss rechts	- Fam. Neugebauer	78,52
1.3	1. Obergeschoss links	- Fam. Trentzsch	77,40
1.4	1. Obergeschoss rechts	- Fam. Kühne	68,57
1.5	2. Obergeschoss links	- Fam. Mauermann	66,49
1.6	2. Obergeschoss rechts	- Fam. Dörfer	79,52
1.7	Erdgeschoss links	- Fam. Frenzel	78,52
1.8	Erdgeschoss rechts	- Fam. Hofmann	65,30
1.9	1. Obergeschoss links	- Fam. Petzold	68,57
1.10	1. Obergeschoss rechts	- Fam. Wolf	77,64
1.11	2. Obergeschoss links	- Fam. Otto	79,52
1.12	2. Obergeschoss rechts	- Fam. Hoppe	66,25
Oberer Weg 3 und 5		qm	1000/1000

01683 Rhäsa

Berechnung der 1000/1000 Rinheiten

Kellerfläche um 50%

Die Kellerfläche wird auf Grund der nicht gleichwertigen Nutzung bezüglich der Wohnfläche gemindert:

mit Wohnflächen- und Nutzflächen-Berechnung nach DIN 283 zur Aufteilung des Wertes auf die Wohnungen

Berechnung d. 1000/1000 Rinheiten

BERTHELSDÖRFER STRASSE 53
09599 FREIBERG/SACHSEN
TEL: (03731) 32637
FAX: (03731) 74923

WIRTSCHAFTS- UND IMMOBILIENSERVICE GMBH

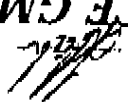

Phasa, Oberer Weg 5			
1.12 Wohnung 2. Obergeschoss rechts Hoppe			
Summe in qm 1/1000			
Wohnzimmer:	(5,080 x 4,470) -(1,500 x 1,100)		21,06
Schlafzimmer:	3,290 x 3,400	x 0,97 - 0,12	10,73
Kinderzimmer:	4,510 x 2,220	x 0,97 - 0,15	9,56
Küche:	3,290 x 1,990	x 0,97 - 0,36	5,99
Bad:	3,290 x 1,590	x 0,97	5,07
Flur:	1,240 x 3,730	x 0,97	4,49
Wohnfläche gesamt:			
Balkon (Nutzfläche):	1,500 x 4,470	x 0,97	3,25
Keller (Nutzfläche):	3,540 x 2,220	x 0,97	3,81
	2,420 x 1,980	x 0,97 - 0,07	2,29
Gesamt: Wohnfläche und Nutzfläche			76,00
			66,25

Handwritten signature

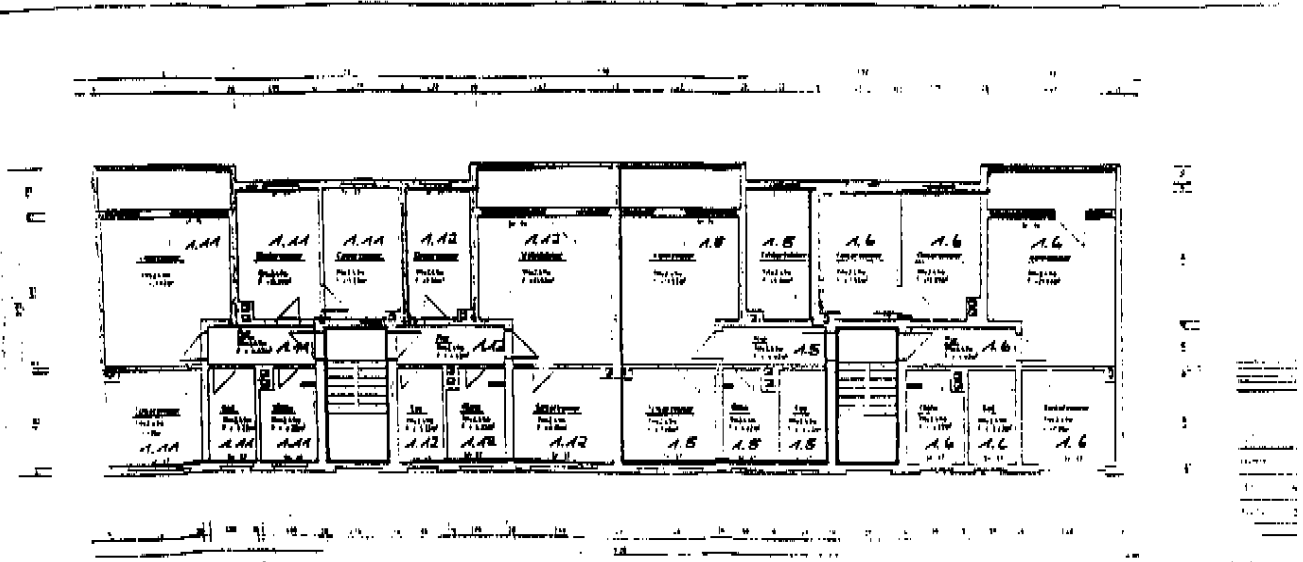

↑
A.12